

PRODUKT	HOOFD GROEP	GROEP
P	8	83
BETR.	NO.	
Centrale portier- vergrendeling	33	
300	DATUM	
	Aug. 83	

WIJZIGINGEN 1984

Centrale portiervergrendeling verwijderen/aanbrengen

Sommige modellen uit de 300 serie zijn uitgerust met centrale portiervergrendeling. De contactgever in het portier aan de bestuurderszijde en de slotmotoren in de overige portieren kunnen als volgt worden verwijderd/aangebracht.

Opmerking: het huis van de contactgever is gelijk aan dat van de slotmotoren; de slotmotoren hebben echter één, de contactgever twee connectors.

Verwijder eerst het portierpaneel, de paneelsteun en de folie.

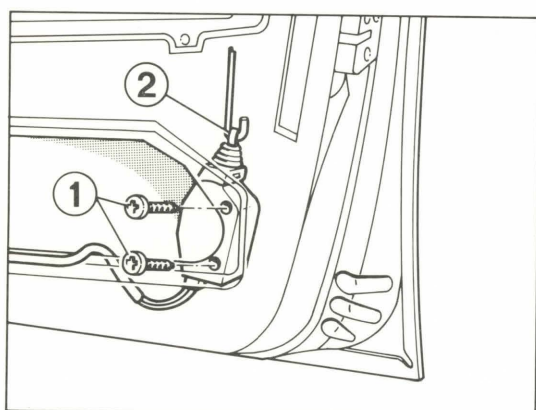

41 725

Contactgever (slotmotor) verwijderen uit het portier

Verwijder de beide schroeven (1) en haak het huis van de verbindingstang (2).

Neem de connector(s) los en verwijder het huis uit het portier.

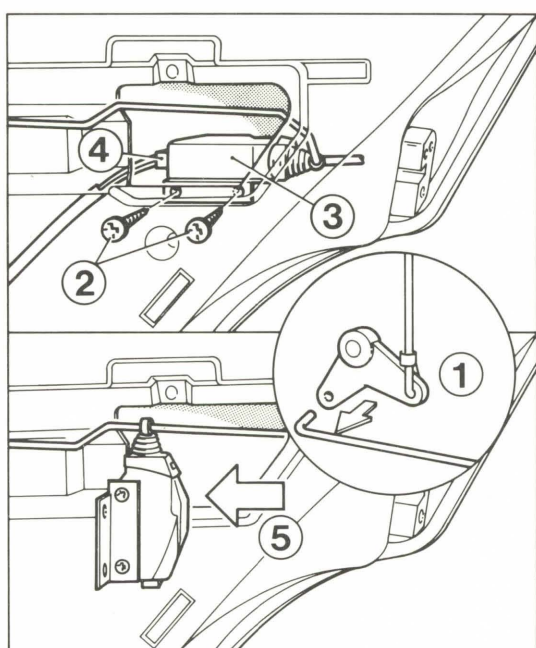

41 726

Slotmotor uit achterportier verwijderen

Neem de verbindingstang (1) onder de ontgrendelknop los.

Verwijder de beide schroeven (2).

Neem de slotmotor (3) uit het portier.

Neem de connector (4) los.

Schuif de slotmotor (5) van de verbindingstang.

Opmerking: indien een slotmotor van de achterportieren vervangen wordt, moet de steun op de nieuwe motor worden overgezet.

Aanbrengen van de contactgever en de slotmotor gebeurt in omgekeerde volgorde van verwijderen. Controleer de werking.