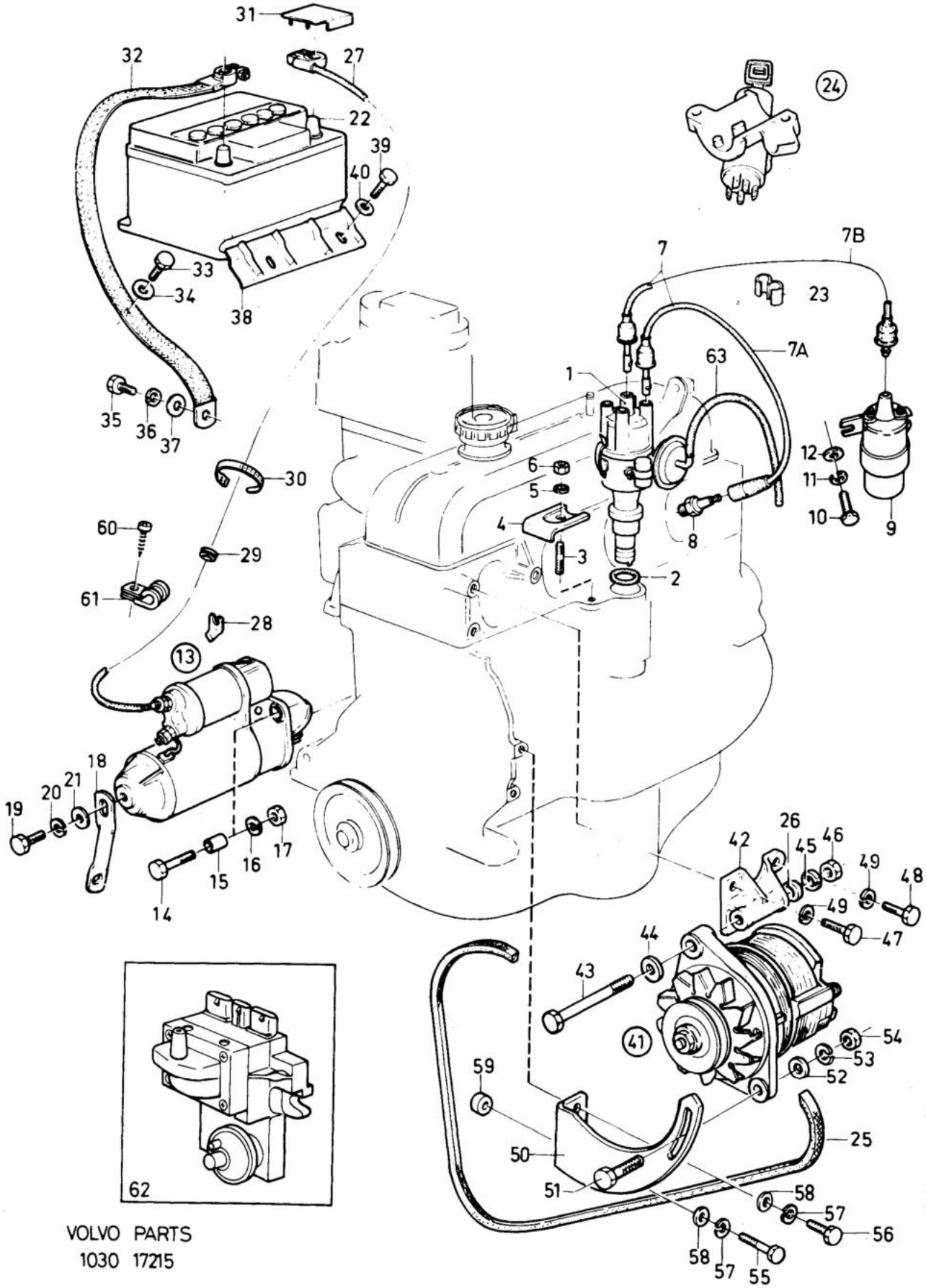

VOLVO PARTS
1030 17215

Sida Page	Grupp Group	Strömförsörjning-och startsystem	Power and starter system	Illustration	0100
6	3	B14	B14	17215 1984-12	

Pos. Fig.	Antal/Quantity				Artikel nr Part No	Benämning	Description	Sats Kit	B P S R	Anmärkning Notes	
1	1	-	-	-	3294062-9	Tändfördelare	Distributor		3	CH-545499	0020
	1	-	-	-	3277885-4	Tändfördelare	Distributor		3	CH 545500-810500	0040
	1	-	-	-	3287084-2	Tändfördelare	Distributor		3	B143E, CH-810500	0042
	1	-	-	-		Tändfördelare	Distributor		8	ALT, AC DELCO	0044
	-	-	-	-		•Det se sida 18, 1-H05	•Comps page 18, 1-H05				0060
	1	-	-	-		Tändfördelare	Distributor		8	ALT, S.E.V. MARCHAL	0065
	-	-	-	-		•Det se sida 20, 1-H07	•Comps page 20, 1-H07				0068
	1	-	-	-	3287597-3	Tändfördelare	Distributor		3	CH 810501-	0070
	-	-	-	-		•Det se sida 22, 1-H09	•Comps page 22, 1-H09				0072
2	1	-	-	-	3101041-6	O-ring	O-ring		2		0080
3	1	-	-	-	3267243-8	Pinnskruv	Stud		2		010
4	1	-	-	-	3102877-2	Platta	Clamp		2		012
5	1	-	-	-	3103864-9	Fjäderbricka	Spring washer		2		0140
6	1	-	-	-	946523-8	Mutter	Nut		2	(3277987)	0160
7	1	-	-	-	3292876-4	Tändledningssats	Ignition cable kit		1	CH -609999	0180
	1	-	-	-	3287152-7	Tändledningssats	Ignition cable kit		1	CH 610000-810500	0200
	1	-	-	-		Tändledningssats	Ignition cable kit		8	CH 810501-	020
7a	1	-	-	-	3287924-9	Tändledningssats	Ignition cable kit		1	CH 810501-	020
7b	1	-	-	-	3287925-6	Tändledning	High voltage cable		1	CH 810501-	0210
8	1	-	-	-	273588-4	Tändstiftsats	Spark plug set	S	1		0220
9	1	-	-	-	3294064-5	Tändspole	Ignition coil		2	(3277440)	0240
	1	-	-	-	3294064-5	Tändspole	Ignition coil		2	CH 743043-	0245
10	2	-	-	-	3270157-5	Skruv	Screw		2		0260
11	2	-	-	-	3267498-8	Fjäderbricka	Spring washer		2		0280
12	2	-	-	-	3267499-6	Bricka	Washer		2		0300
13	1	-	-	-	3294012-4	Startmotor	Starter motor		3	ERS AV 3285598-3	0320
	1	-	-	-	5001701-1	Startmotor, bytesutförande	Starter motor, exchange model		9		0340 0360
	-	-	-	-		•Det se sida 30, 1-H17	•Comps page 30, 1-H17				0380 0390
	1	-	-	-	3285598-3	Startmotor	Starter motor		3		0400
	-	-	-	-		Det se sida 32, 1-H19	Comps page 32, 1-H19				0420
	1	-	-	-	5002054-4	Startmotor bytesutförande	Startmotor exchange model		9		0440 0460 0470
14	3	-	-	-	948217-5	Skruv	Screw		2		0480
15	1	-	-	-	3102232-0	Bussning	Bushing		3		0500
16	3	-	-	-	941907-8	Fjäderbricka	Spring washer		2		052
17	3	-	-	-	955782-8	Mutter	Nut		2		054
18	1	-	-	-	3104324-3	Stöd	Support		3	CH -609999	0560
	1	-	-	-	3286093-4	Stöd	Support		4	CH 610000-	0580
19	1	-	-	-	955296-9	Skruv	Screw		2	CH -609999	0600
	2	-	-	-	946440-5	Skruv	Screw		2	CH 610000-	0620
20	1	-	-	-	955921-2	Fjäderbricka	Spring washer		2		064
21	1	-	-	-	955894-1	Bricka	Washer		2		066
22	1	-	-	-	3107769-6	Batteri	Battery		1	45AH	0680
23	1	-	-	-	3292944-0	Klamma	Clamp		2		0700
24	1	-	-	-		Ratt-och startlås	Column lock and ignition switch			SE SIDA 80, 1-J19	0720 0740
25	1	-	-	-	3290730-5	Drivrem	Drive belt		2	CH -609999	0760
	1	-	-	-	3298673-9	Drivrem	Drive belt		2	CH 610000-	0780
26	1	-	-	-	961161-7	Bricka	Washer		1		0800
27	1	-	-	-	3273830-4	Batteriledning +	Battery cable		3	CH -545499	0820
	1	-	-	-	3298143-3	Batteriledning	Battery cable		3	CH 545500-	0840
28	1	-	-	-	3102853-3	Hållare	Support		3		0860
29	1	-	-	-	3102782-4	Bussning	Grommet		2		0880
30	2	-	-	-	948211-8	Klammer	Clamp		2	(948210)	0900
31	1	-	-	-	3102279-1	Kåpa	Casing		2		0920
32	1	-	-	-	3269889-6	Batteriledning -	Battery cable -		3		0940
33	1	-	-	-	3103804-5	Skruv	Screw		4		0960
34	1	-	-	-	3104153-6	Bricka	Washer		2		0980
35	1	-	-	-	3103782-3	Skruv	Screw		2		1000
36	1	-	-	-	942767-5	Fjäderbricka	Spring washer		2		1020

Sida Page	Grupp Group	Strömförsörjning-och startsystem	Power and starter system	Illustration	0100
8	3	B14	B14	17215 1984-12	

Pos. Fig.	Antal/Quantity				Artikel nr Part No	Benämning	Description	Sats Kit	B P S R	Anmärkning Notes	
37	1	-	-	-	3103887-0	Bricka	Washer		2		1040
38	1	-	-	-	3105753-2	Hållare	Retainer		4		1060
39	2	-	-	-	3103804-5	Skruv	Screw		4		1080
40	2	-	-	-	955893-3	Bricka	Washer		2		1100
41	1	-	-	-	3294011-6	Generator	Alternator		3	CH -609999	1120
	1	-	-	-	5001700-3	Generator, bytesutförande	Alternator exchange model		9	CH-609999	1140 1160
	-	-	-	-		•Det se sida 38, 1-I01	•Comps page 38, 1-I01				1180 1181
	1	-	-	-	3283184-4	Generator	Alternator		3	CH 610000-	1200
	-	-	-	-		•Det se sida 38, 1-I01	•Comps page 38, 1-I01				121(
42	1	-	-	-	3100915-2	Fäste	Anchorage		4		1220
43	1	-	-	-	955332-2	Skruv	Screw		2		1240
44	1	-	-	-	11975-0	Bricka	Washer		2		1260
45	1	-	-	-	955922-0	Fjäderbricka	Spring washer		2		1280
46	1	-	-	-	955783-6	Mutter	Nut		2		1300
47	1	-	-	-	940142-3	Skruv	Screw		2		132(
48	1	-	-	-	940132-4	Skruv	Screw		2		1340
49	2	-	-	-	955921-2	Fjäderbricka	Spring washer		2		1360
50	1	-	-	-	3268799-8	Spännarm	Tensioner arm		3		1380
51	1	-	-	-	946517-0	Skruv	Screw		2		1400
52	1	-	-	-	3105352-3	Bricka	Washer		2		1420
53	1	-	-	-	3103813-6	Fjäderbricka	Spring washer		2		1440
54	1	-	-	-	946523-8	Mutter	Nut		2		1460
55	1	-	-	-	940132-4	Skruv	Screw		2		1480
56	1	-	-	-	955295-1	Skruv	Screw		2		1500
57	2	-	-	-	942767-5	Fjäderbricka	Spring washer		2		1520
58	2	-	-	-	3103887-0	Bricka	Washer		2		1540
59	1	-	-	-	3265701-7	Hylsa	Sleeve		3		1560
60	1	-	-	-	947243-2	Skruv	Screw		2		1580
61	1	-	-	-	952624-5	Klamma	Clamp		2		1600
62	-	-	-	-		Tändningssystem RENIX	El. ignition system RENIX			SE SIDA 14, 1-H01	1620 1640
63	ERF	-	-	-	948958-4	Vakuumslang	Vacuum hose		2		1660